Strama-arbete med nya förutsättningar

Mats Erntell

Ordförande Strama-rådet vid SMI

Smittskyddsläkare, ordförande Strama Halland

Strama
Samverkan mot antibiotikaresistens

Smi
SMITTSKYDDSINSTITUTET

Nya Strama begrepp

Strama-rådet

SMI/Strama

LMV, SoS, SKL, Apotek, SVA/Strama vet etc

Primärvård

Vård-hygien

Vetenskaplig bevakning

Klinisk mikrobiologi

Sluten vård

Stramas arbetssätt – multiprofessionella nätverk

Sammanhang!

Samförstånd om uppgiften!

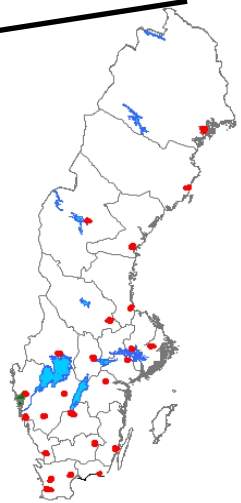

Strama
Samverkan mot antibiotikaresistens

Nätverket av lokala Strama-grupper

Smi
SMITTSKYDDSINSTITUTET

Hur ska vi klara uppdraget?
Vart tredje recept bort!

- Genom kvalitetsstyrning nå det kvantitativa målet – 250 recept/1000 invånare
- Ökad följsamhet till rekommendationer minskar förskrivningen!
- **Patientsäkerhet måste bli ett uppdrag i ledningssystemet!**
- Funktionsuppdrag – med resurser till Strama-gruppen
- Alla verksamheter måste ges ett Strama uppdrag!

Fem framgångsfaktorer för att nå målen

- Tillåta läkaren reflektera över sin egen förskrivning
- Minska osäkerheten om handläggning av luftvägsinfektioner
- Utbilda om adekvat förskrivning
- Underlätta patientfokuserad vård
- Åtgärden ska vara till gagn för läkaren, acceptabel och praktisk

J Antimicrob Chemother. 2011 Oct;66(10):2215-23
Tonkin-Crine S et al.

Vilka åtgärder behöver vidtas?
10-punktsprogram för minskad antibiotikaresistens!

1. Smittspridningen på sjukhus måste minimeras

- Enkelrum med hygienutrymme måste finnas i tillräcklig utsträckning inom alla enheter som vårdar smittsamma patienter.
- Patienten ska vårdas där den mest lämpliga kompetensen finns för det aktuella tillståndet.
- Infektion/kolonisation med resistenta bakterier får aldrig leda till att en patient nekas eller får fördröjd eller sämre vård.

Strama
Samverkan mot antibiotikaresistens

10. Antibiotika ska användas rationellt - hur ser det ut i Kronoberg?

Strama Kronoberg arbetar för att …

- …adekvat empirisk terapi ska användas
- …förbättra identifiering och behandling av patienter med svåra infektioner genom projektet Tänk sepsis! Tid är liv
- …svar på odling och resistensbestämning ska styra behandlingen
- …indikationen för att antibiotika ska omvärderas dagligen
- …adekvat dosering av antibiotika ska användas

Det syns en positiv trend i omhändertagandet av pneumonipatienter, med ökad användning av PcV/PcG samt förbättrad diagnostik.

Strama
Samverkan mot antibiotikaresistensns

Landstinget Kronoberg

Vilka åtgärder behöver vidtas?

10-punktsprogram för minskad antibiotikaresistens!

A. Minska behovet av antibiotika

Smittspridning – VRI, Rutiner, Riskfaktorer, ”Kompetens”! SKLs åtgärdspaket

B. Förbättra det diagnostiska arbetet

Odling före behandling, Remisser, Värdera fynd

Frågor före antibiotikareceptet!

- Vem är du?
- Fått antibiotika senaste halvår
- Legat på sjukhu
- Ä
  ...aterad infektion?
- ...arit utomlands?
- Vårdats utomlands?

Ta en representativ odling!!

Vilka åtgärder behöver vidtas?
10-punktsprogram för minskad antibiotikaresistens!

A. Minska behovet av antibiotika

Smittspridning – VRI, Rutiner, Riskfaktorer, ”Kompetens”! SKLs åtgärdspaket

B. Förbättra det diagnostiska arbetet

Odling före behandling, Remisser, Värdera fynd

C. Använda antibiotika rationellt

Följa terapiriktlinjer, rätt dos, behandlingstid, profylax

Stoppdag - finns indikationen kvar?

Stramas ”Verktygslåda”

www.regionhalland.se/Strama

Press | Broschyrer och rapporter | Webbkarta | Anpassa | Om cookies | RSS | Logga in

Region Halland

www.regionhalland.se/vardgivare

Information för vårdgivare

Sök på regionhalland.se... Sök

Start | Vård och Hälsa | Utveckling och Tillväxt | Våra skolor | Kultur | Om Region Halland | Kontakta oss

Hitta mottagning | Må bättre | Sjukdomar och behandlingar | Regler och rättigheter | För vårdgivare

Vård och Hälsa > För vårdgivare > Smittskydd Halland > Strama > Strama verktygslåda

- För vårdgivare
- Smittskydd Halland
- Om Strama

Systematisk information internt och till media!!

Utbildningsmaterial för nyblivna föräldrar att användas i föräldrautbildningen på BVC

som är
bast ur patientens, samhällets
och miljöns synvinkel.

Patientinformation

Ont i örat	ONT I ÖRAT när barnet har ont i örat
Hosta	HOSTA till dig som har hosta
Svinkoppor	SVINKOPPOR (Impetigo) föräldraråd vid svinkoppor

Strama

Samverkan mot antibiotikaresistens

SMITTSKYDDSINSTITUTET

Antibiotikaförskrivning (J01 exkl methenamine) olika åldersgrupper, öppen vård i Sverige

Källa: Socialstyrelsen och Apoteken service

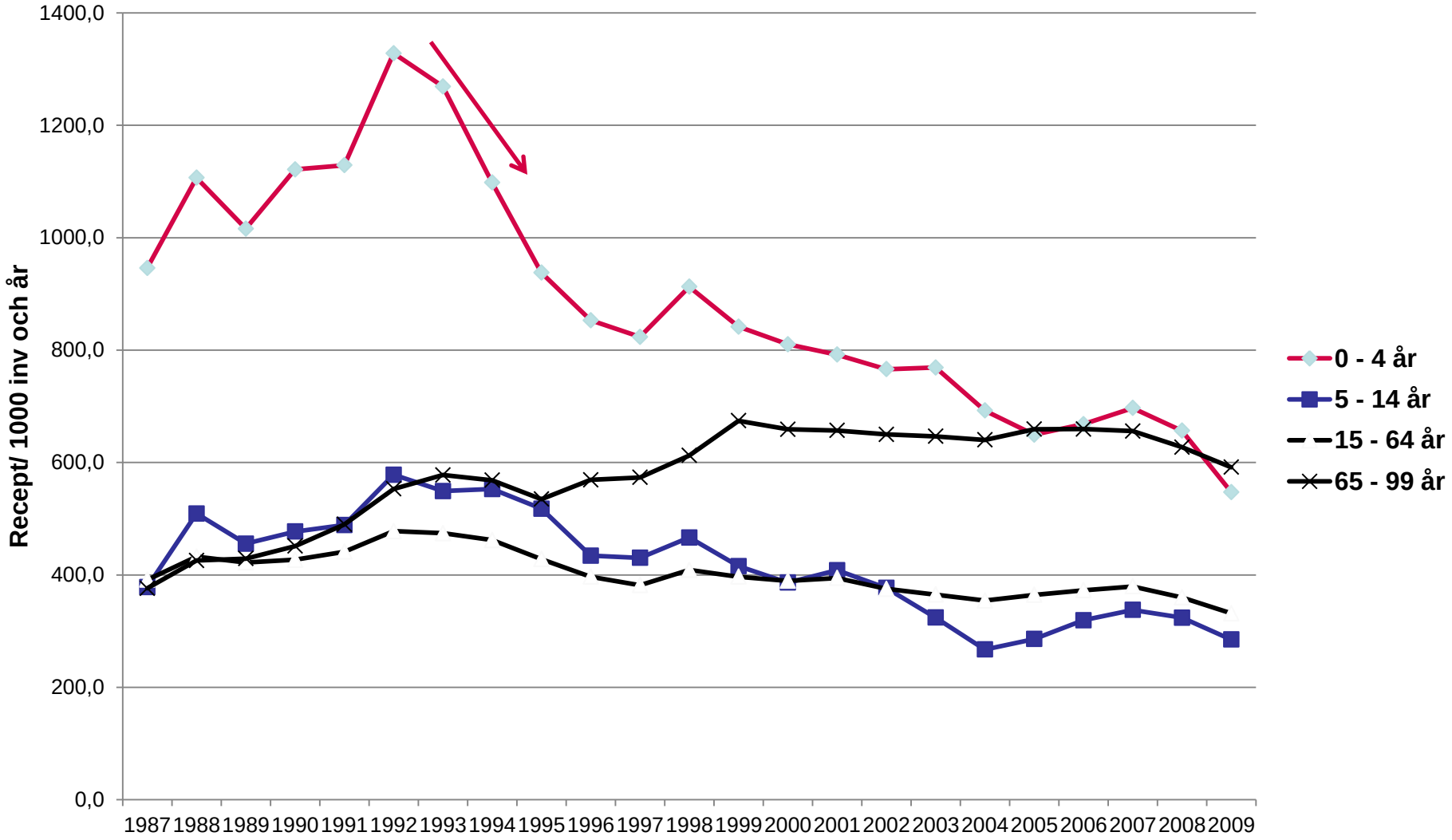

Rör det mig?

Varför följer vi inte evidensen och t.ex. klädregler?

Hur gör vi förskrivarna trygga?

Öppenvårdsförsäljning per län april-september 2011

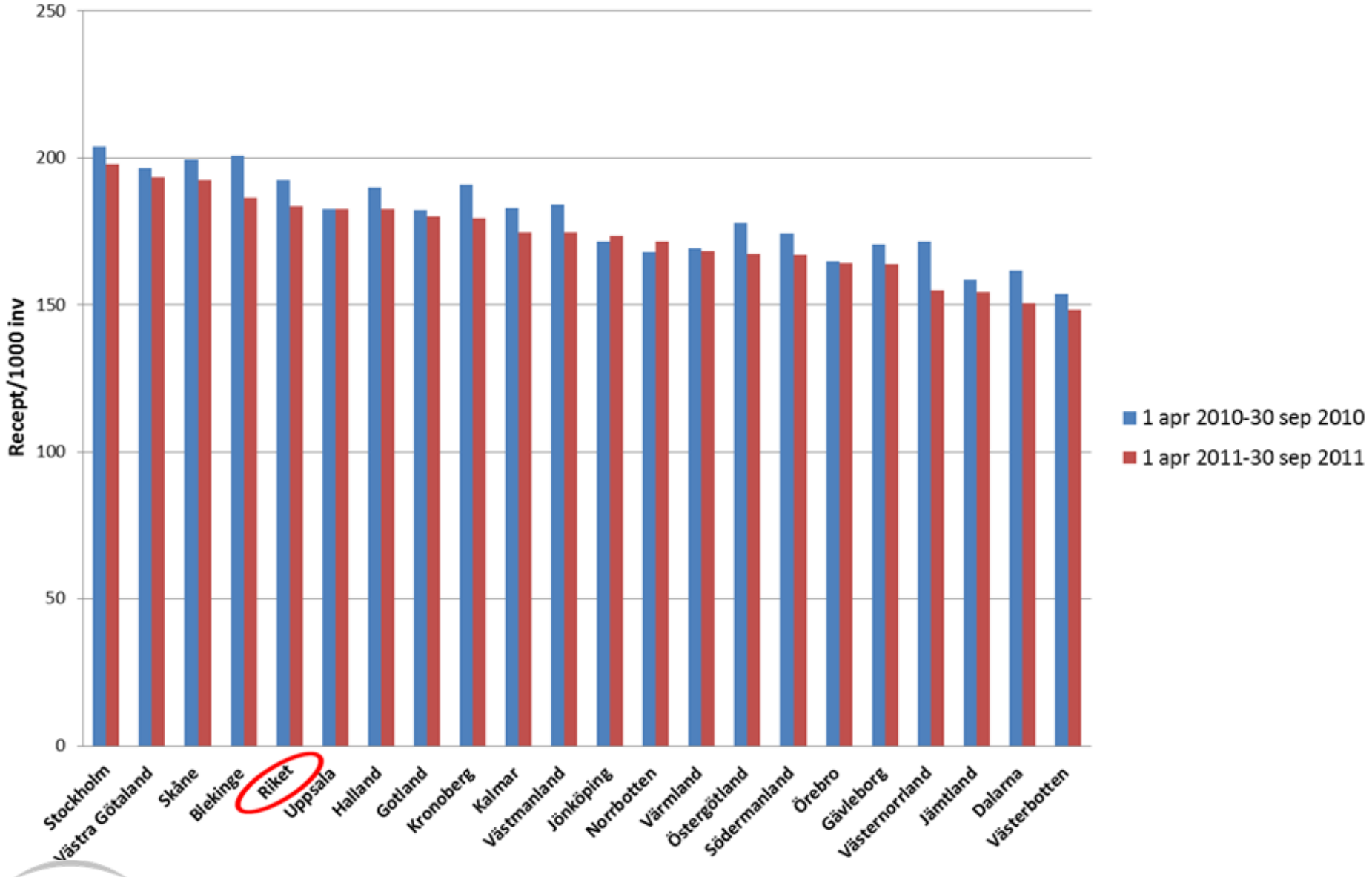

Strama
Samverkan mot antibiotikaresistens

SMITTSKYDDSINSTITUTET

Ingen ska behöva få antibiotika i onödan!

Du blir oftast frisk
utan antibiotika
vid vanliga infektioner

Vi behöver alla hjälpas åt
att minska onödig användning
av antibiotika

Vi behöver även i framtiden
ha tillgång till
verksam behandling

Frisk utan
antibiotika

Strama
Samverkan mot antibiotikaresistens

Smi
SMITTSKYDDSINSTITUTET